Handi Sport
FÉDÉRATION FRANÇAISE

Le rendez-vous incontournable des acteurs du Mouvement
célèbre sa 10ème édition

JNH'23

JOURNÉES NATIONALES HANDISPORT

12 - 15 avril 2023

PALAIS DES CONGRÈS DU FUTUROSCOPE
Poitiers - Vienne

DOSSIER D'INFORMATION
Préparez votre venue
Informations générales
Programme prévisionnel
Hébergement et Restauration
Modalités d'inscription

PARTENAIRES INSTITUTIONNELS

MINISTÈRE DES SPORTS ET DES JEUX OLYMPIQUES ET PARALYMPIQUES
Liberté
Égalité
Fraternité

AGENCE NATIONALE DU SPORT

PARTENAIRE OFFICIEL DE LA FÉDÉRATION ET DES ÉQUIPES DE FRANCE

EDF

PARTENAIRES OFFICIELS DE LA FÉDÉRATION

SOCIETE GENERALE

covea

agefiph

RENAULT

DECATHLON

le coq sportif

GROUPE APICIL

PARTENAIRES DES JNH'23

RÉGION Nouvelle-Aquitaine

la vienne LE DÉPARTEMENT

GRAND POITIERS communauté urbaine

futuroscope

Avec le concours du Comité Départemental Handisport de la Vienne

Handi Sport COMITÉ DÉPARTEMENTAL Vienne

ÉDITION ANNIVERSAIRE

Les 10èmes Journées Nationales Handisport

Comités, clubs, établissements, venez participer à cette rencontre annuelle incontournable sur un site accessible favorisant les échanges, **dès le mercredi 12 avril, pour tous !**

Cet événement fédéral est placé **sous le signe de la convivialité et du partage,** tant sur le village et le salon handisport que lors des animations, jeux et concerts.

Au programme : avec l'assemblée générale en conclusion des Journées, conférences, témoignages, ateliers, formations, réunion de travail et animations autour du village (services, matériel, partenaires).

LES NOUVEAUTÉS 2023

Les JNH déménagent **près de Poitiers** pour cette édition anniversaire !
Un **coup d'envoi pour tous** (élus et techniciens) dès le mercredi midi
Les participants convoqués sont pris en charge pour **l'intégralité de l'événement**
Un **village handisport** plus grand, plus diversifié et plus animé
Des temps de **cohésions et de partage** plus nombreux
Une soirée sur le parc du **Futuroscope**
Le retour de la **Soirée des Trophées** handisport

SOMMAIRE

Les 10èmes Journées Nationales Handisport : **3**
Le Village Handisport : **4**
Les temps forts : **5**
Programme prévisionnel : **6**
Venir aux JNH : accès & transports : **9**
Les sites : Hôtel Plaza & Palais des Congrès : **10**
Hébergement & restauration : **11**
Votre inscription : **12**

MERCREDI & JEUDI

Le Village Handisport

L'espace fédéral à votre service !

Un espace de convivialité pour échanger avec les élus et le staff fédéral à votre écoute
Un lieu pour répondre à vos interrogations du quotidien ou échanger sur un projet
Un stand photo pour garder un souvenir des JNH'23 !

Le Salon des matériels & services

Nos exposants auront à cœur de vous accueillir sur leurs stands. Cette année, le village s'organisera autour de 5 espaces regroupant le matériel dédié aux pratiques handisport, le matériel médical, les services à la personne, les partenaires FFH et les grandes associations.

Vous aurez l'occasion de rencontrer de nombreux professionnels engagés à vos côtés et de profiter de nombreuses animations mises en place tout au long de l'événement !

Venez rencontrer nos exposants du mercredi dès 17h30 jusqu'à jeudi 16h.

LES EXPOSANTS 2023

Initiatives
Sports Régions
Idema sport
Sunrise Médical
Tween
Quick-off
Acceo Tadeo
et beaucoup d'autres exposants à venir !

RENSEIGNEMENTS
Contactez Adrien Vlahovic, en charge de la coordination du Salon Handisport : a.vlahovic@handisport.org

La Place des Sports

Qui dit événement handisport, dit pratique sportive ! Profitez d'un break entre deux échanges ou deux conférences pour vous dépenser quelques instants et montrer vos talents sportifs sur notre terrain indoor, spécial JNH'23 ! A vous de jouer…

À NE PAS MANQUER

Les temps forts

MERCREDI ET JEUDI

Rencontres au village

Deux jours pour rencontrer les grandes associations de notre réseau, les nouveaux partenaires nationaux et discutez avec les services et équipes fédérales.

MERCREDI (fin de journée)

Soirée Vienne

En musique, l'équipe de la Vienne vous accueille sur ses Terres autour d'un temps convivial, 100% festif et local.

JEUDI (fin d'après-midi et soirée)

Soirée Futuroscope

À l'issue des travaux, découverte du célèbre parc dédié à l'image, avec le spectacle nocturne pour finir la journée avec de belles images plein la tête !

VENDREDI (après-midi)

Séance de dédicaces

Profitez de la présence de plusieurs sportifs de haut niveau, certains médaillés des Jeux Paralympiques ou des Deaflympics d'été pour échanger sur leurs exploits.

VENDREDI (soirée)

Dîner de clôture

Soirée des Trophées Handisport et animation surprise.

SAMEDI (matinée)

Assemblée générale

Pour clore l'édition 2023, Assemblée générale de la fédération.

DU MERCREDI 12 AU SAMEDI 15 AVRIL

Programme prévisionnel*

Les thématiques seront illustrées par des exemples de bonnes pratiques des comités

MERCREDI 12 AVRIL

Ce que nous sommes

11h• 14h30 | **ACCUEIL POUR TOUS LES PARTICIPANTS (élus et techniciens)**

12h • 14h | **REPAS**

14H30 | PLÉNIÈRE D'OUVERTURE

14h30 • 16h | **Première séquence**
• Cadre & contexte
• Raison d'être, périmètre de la FFH – Délégations
• Organisation sportive 2023

16h • 17h30 | **Deuxième séquence**
• Rôle des acteurs & organigramme
• Coopération interne
• Les fondamentaux de l'unité fédérale
• Pistes de notre ambition 2024 - 2028

17H30 • 19H | OUVERTURE DU VILLAGE HANDISPORT & DE LA PLACE DES SPORTS

19h • 22h | **APÉRITIF & REPAS**
À partir de 21h | **BAR DE LA VIENNE**

JEUDI 13 AVRIL

Ce que nous proposons

09H • 16H | VILLAGE

• Rencontre avec les élus nationaux, stand FFH
• Intervention COVÉA
• Intervention FDJ
• Interventions Mondiaux Paris'23 et Paris 2024
• Animations – Place des Sports

09H • 16H | JOURNÉE FORMATIONS & ATELIERS

Découverte
• Parcours et premiers pas chez handisport
• Les services du siège fédéral

Dirigeants & techniciens
• Projet associatif
• Modèle économique
• Comment recruter
• Gestion du temps
• Gestion de conflit

Connexion
• Marketing et communication

Sport-Santé
• Application Goove au service du réseau

Territoires
• Accompagner et financer ses projets

Teams
• Office 365 : outils de collaboration réseau handisport

Expertise
• Travaux de recherche appliquée à l'entrainement

Licences
• Devenez acteur de la réforme 2024

12h30 • 14h | **REPAS**

À PARTIR DE 16H | FERMETURE DU VILLAGE

À PARTIR DE 17H | SOIRÉE LIBRE SUR LE PARC DU FUTUROSCOPE

(Paniers repas)

VENDREDI 14 AVRIL
Ce que nous devenons

9H – 10H30 | RÉUNIONS TERRITOIRES
• Comités départementaux
• Comités régionaux

9H – 12H30 | PANORAMA
• Déficients visuels & Impact 2024
• Dispositif Clubs inclusifs
• Paris 2024 et la FFH

12h30 • 14h | **REPAS**

14H • 16H | PANORAMA
• Ambitions & perspectives 2024 – 2028
• Éthique et Citoyenneté / Prévention des risques

14H | RÉUNION COORDONNATEURS ETR
16H • 18H | TEAM BUILDING SALARIÉS

16H • 18H | PRÉAMBULE AG
• Rapport activités Comité d'éthique
• Sports sourds & avenir
• Réforme des licences 2024
• Réforme des statuts
• Point médical

18H • 19H | SÉANCES DEDICACES

18H • 19H | RÉUNION COMITÉ DIRECTEUR

19H30 • 22H | DINER & SOIRÉE DES TROPHÉES HANDISPORT

22H | CONCERT

SAMEDI 15 AVRIL
Assemblée Générale
9H – 12H30

• Mot d'accueil
• Rapport moral
• Intervention du Délégué général
• Rapport Direction Sportive :
La performance, les territoires, les publics, les pratiques, la formation & expertise, l'accession à la performance
• Les Finances :
Rapport Trésorier - Bilan prévisionnel
Rapport CAC
• Réforme des statuts
• Votes & Vœux

Clôture des JNH'23

12h30 • 14h | **REPAS**

* : programme donné à titre indicatif susceptible d'être ajusté selon les contraintes de l'organisation et des intervenants.

FRÉDÉRIC
RUSAKIEWICZ

Bastide
Handi
Sport
100
BABYFOOTS
POUR LES ÉCOLES

Handi
Sport
FÉDÉRATION FRANÇAISE

ACCÈS & TRANSPORTS

Venir aux JNH'23

Les JNH'23 se dérouleront sur un site compact et accessible, au Palais des Congrès du Futuroscope et l'hôtel Plaza contigu (20m, sans dénivelé). Tous deux sont situés avenue du Futuroscope, boulevard Louis Braille à Chasseneuil-du-Poitou, en proximité du parc du Futuroscope.

Optez pour le covoiturage

Économique, convivial et écologique.

Dans le cadre de la politique écoresponsable des JNH, cette année nous mettons tout particulièrement l'accent sur le covoiturage.

Nous vous incitons vivement à covoiturer avec les autres participants. Signalez votre intention lors de votre inscription.

www.blablacar.fr

TGV : Choisissez la Gare de Poitiers + Bus

Le site des JNH'23 est relié par une ligne de bus et des navettes possibles de l'organisation uniquement depuis la gare de Poitiers (Centre-ville).

Attention, nous déconseillons le choix de la gare Futuroscope TGV (aucune navette JNH possible, pas de lignes de bus vers site des JNH. Prévoir 30 minutes de marche avec dénivelé).

Votre voyage vers Poitiers avec Accès +
Si vous êtes en situation de handicap, pensez à contacter la SNCF, au plus tard 48 h avant votre départ, pour activer leur service qui facilitera votre déplacement.
Remplissez le formulaire Accès +

BUS LIGNE 1 à la Gare Léon Blum de Poitiers direction Futuroscope LPI : Horaires des bus : cliquez ici

Aéroport de Poitiers

Aucune navette ne sera disponible à l'aéroport de Poitiers, nous vous conseillons de vous rendre aux JNH **en train ou en voiture.**

LES SITES DES JNH'23

Hôtel Plaza & Palais des Congrès

Situé à 10 minutes des entrées du Parc du Futuroscope à Chasseneuil- du-Poitou, l'Hôtel Plaza est idéal pour des séjours de loisirs ou d'affaires. Il hébergera la majorité des participants des JNH'23, certaines réunions, ainsi que l'espace de restauration principal.
Pour votre confort, faciliter l'accessibilité et optimiser la proximité, il est situé à 20 mètres à peine en face de l'entrée du Palais des Congrès, où se dérouleront l'essentiel des temps forts et travaux des JNH'23, ainsi que le Village.

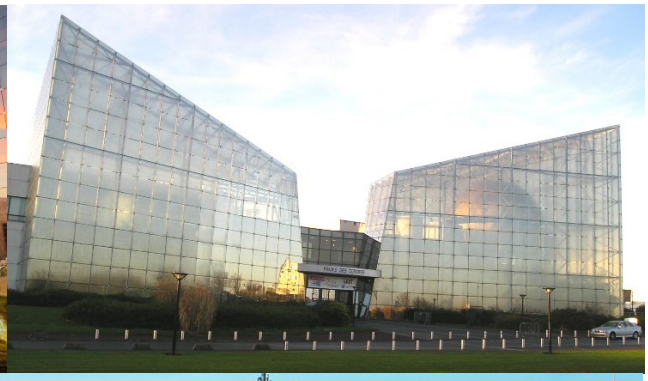
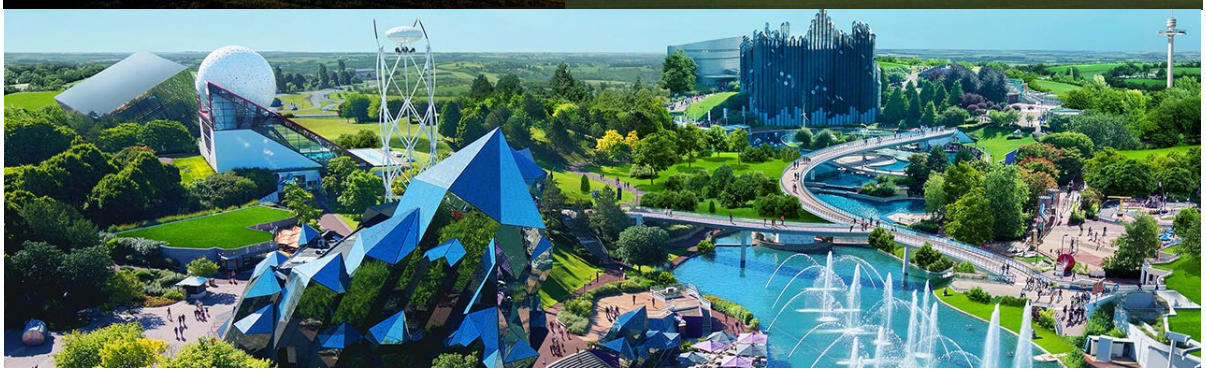

Le Futuroscope en bref

Ouvert en 1987, **le Futuroscope ou parc du Futuroscope est un parc de loisirs à thèmes technologique, scientifique, d'anticipation et ludique,** dont les attractions mélangent approches sensorielles et projections d'images. Il est situé dans le département de la Vienne sur les communes de Chasseneuil-du-Poitou et Jaunay-Marigny, à 10 kilomètres au nord de Poitiers. Le parc est entouré d'une technopole implantée sur la commune de Chasseneuil-du-Poitou.

Le complexe est accessible par l'autoroute A10 (sortie no 28), par la RD 910 (ex RN 10), et par le TGV et le TER par une gare dédiée (attention, elle reste déconseillée pour les arrivées aux JNH'23, privilégiez la Gare Poitiers, cf. rubrique « Venir aux JNH »)

Le Futuroscope est l'un des parcs de loisirs français les plus fréquentés avec 2 millions de visiteurs en 2017, et a une fréquentation totale s'élevant à plus de 50 millions de visiteurs depuis son ouverture. **Une soirée libre, dès 17h sera offerte aux participants des JNH'23 qui le souhaitent le jeudi 13 avril, pour profiter de quelques attractions et du spectacle nocturne inclus**

Plus d'infos : www.futuroscope.com

Hébergement & restauration

Durant votre séjour aux JNH'23, vous serez logé en chambre twin ou double, catégorie 4 étoiles. Chambre single possible, avec supplément et sous réserve de disponibilités.

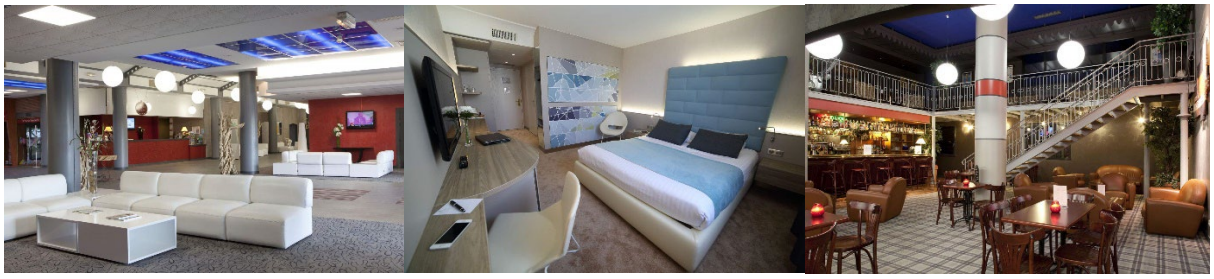

Restauration

Repas servis en buffet au restaurant de l'hôtel Plaza ainsi qu'au sein de l'espace expo du Palais des Congrès selon le planning.

Le jeudi soir, le repas se fera au sein du parc du Futuroscope (paniers repas disponibles à l'accueil participants si vous ne souhaitez pas vous y rendre).

Dîner de clôture le vendredi soir, servi à table, au Palais des Congrès.

Consommations au bar de l'hôtel et au bar de la Vienne non comprises, à la charge des participants.

Tarifs

Repas buffet	**22 €**
Panier repas Futuroscope (jeudi)	**30 €**
Dîner de clôture (vendredi soir)	**45 €**
1 nuitée double ou twin	**55 €**
2 nuitées double ou twin	**85 €**
3 nuitées double ou twin	**140 €**
1 nuitée single	**110 €**
2 nuitées single	**220 €**
3 nuitées single	**330 €**

Accessibilité salle de bain

Des chambres non-PMR sont accessibles avec douches ou baignoires.

Pour les personnes désireuses de bénéficier d'une douche de plain-pied, des solutions vous sont proposées à l'hôtel Plaza (4 étoiles) sous réserve de disponibilité ou à l'hôtel Alteora (3 étoiles) situé à quelques mètres du Palais des Congrès.

Infos Hôtel

www.hotel-plaza-site-du-futuroscope.com

Coup de pouce !

Comme chaque année, la Fédération Française Handisport s'est attachée à vous offrir des tarifs négociés.

Pour favoriser la venue d'un maximum de participants, la fédération prend en charge une partie de l'hébergement et de la restauration, quel que soit votre profil.

Pour nos licenciés, la dernière nuitée est à demi-tarif, dès la 2ème nuitée (hors chambre single).

Nouveauté 2023 : les participants convoqués aux JNH'23 sont pris en charge sur l'intégralité de l'évènement (hors transports)

AVANT LE 20 MARS

Votre inscription

Quel que soit votre profil, l'inscription en ligne est obligatoire pour tous les participants. Possibilité de vous inscrire en groupe.

Dates limites d'inscription

LUNDI 20 MARS
Clôture des inscriptions avec hébergement
Date limite pour transmettre vos horaires d'arrivée et de départ et profiter de notre service de navettes en Gare de Poitiers,
Au-delà, ces services ne seront pas garantis.

LUNDI 27 MARS
Clôture des inscriptions avec restauration uniquement

LUNDI 3 AVRIL
Clôture définitive de toutes les inscriptions.

Besoin d'aide pour votre inscription ?
Contactez-nous : **01 40 31 45 72**
lesjournees@handisport.org

Je m'inscris dès maintenant !
Cliquez ici pour commencer votre inscription

Acceo pour les personnes sourdes et malentendantes

Le service Acceo donne l'accessibilité téléphonique aux personnes sourdes et malentendantes.

RDV sur https://www.acce-o.fr/client/handisport
Puis cliquez sur « Fédération Française Handisport » dans les contacts.

Règlement par carte bancaire

Pour les formules avec hébergement et/ou restauration, facilitez votre inscription en réglant directement par carte bancaire.

Si toutefois vous préférez régler par virement, enregistrez dès à présent l'IBAN du compte de la FFH auprès de votre banque :

FR76 3000 3034 3000 0505 6777 040
BIC-ADRESSE SWIFT : SOGEFRPP

Les règlements par chèque ne sont pas acceptés.

Facture

Vous avez la possibilité de télécharger la facture correspondant à vos prestations directement sur l'outil d'inscription en ligne.

Annulation modification

Toute demande de modification ou d'annulation de votre inscription devra être effectuée par e-mail à l'adresse suivante : lesjournees@handisport.org

Au-delà du 28 mars 2023, aucun remboursement ne pourra être effectué sur les prestations comprenant hébergement et/ou restauration.

Conditions d'accès

Entrée gratuite (hors hébergement et restauration) ouverte aux licenciés FFH et invités.
Votre inscription vous permet d'entrer aux Journées Nationales Handisport et d'accéder aux conférences, groupes de travail, forums, village, animations et à l'espace détente bar.

Confirmation de votre inscription

Vous recevrez un email confirmant votre inscription dans les 72 heures ouvrées après votre inscription.

Je m'inscris dès maintenant !
Cliquez ici pour commencer votre inscription

Infos & assistance JNH'23
01 40 31 45 72
lesjournees@handisport.org

Fédération Française Handisport
42, rue Louis Lumière – 75020 Paris
Tél. : 01 40 31 45 72
lesjournees@handisport.org

www.handisport.org